مسئولیت متن و شکل بدوش نویسندهٔ مضمون میباشد، عقیدهٔ نویسنده لزوماً نظر افغان جرمن آنلاین نمی باشد

هئیت اجرائیه فافون ۲۲ جون ۲۰۱۸

روز بین المللی پناهندگان

روز بیستم ماه جون از طرف سازمان ملل متحد بنام روز جهانی پناهندگان نامگذاری گردیده زیرا کنوانسیون سازمان ملل متحد برای پناهندگان ۶۷ سال قبل در همین روز به تصویب مجمع عمومی سازمان ملل متحد رسید.
کنوانسیون ۱۹۵۱ ملل متحد برای پناهجویان، بمثابهٔ نخستین سند حمایت رسمی ومدون بین المللی از حقوق پناهندگی یکی از دست آورد های بزرگ حقوق بین الملل در ساحهٔ حقوق بشرو حقوق بشر دوستانه است. میلیون ها انسان مورد تعقیب حکام دیکتاتور ونیازمند به حمایت، در چوکات همین کنوانسیون گوشه آرامی برای ادامه زندگی با حفظ کرامت انسانی شان یافتند. کمیساری عالی ملل متحد برای پناهجویان که برای هماهنگ سازی تطبیق این کنوانسیون تشکیل گردید قادر به حمایت ده ها میلیون انسانی که گزند جنگ آنها را وادار به مهاجرت به کشور همسایه یا بیجا شدن در داخل کشور مربوطهٔ شان کرد، حمایت همه جانبه نمود. با گذشت ۶۷ سال از تصویب کنواسیون ۱۹۵۱برای پناهندگان، و ۵۱ سال بعد ازتصویب پروتوکول ۱۹۶۷ که بمثابهٔ سند اصلاحی کنواسیون توسط دولتهای عضو کنوانسیون و کشور های که بعداً به عضویت این کنوانسیون وضمایم آن ملحق گردیدند متأسفانه جدیت دولتها در تطبیق مواد این کنوانسیون رنگ باخته است. دول عضو نه تنها در رعایت مواد این کنواسیون گامهای مؤثر و تاثیر گزاری بر نمی دارند بل روز بروز بسوی بی تفاوتی، بی علاقگی و گریز از مسؤلیت های ناشی از تعهدات بین المللی گرایش پیدا نموده و پالیسی پناهندگی بیشتر دولتها مملواز ابهامهای غیر قابل درک میباشد.

مطابق ارقام اعلام شده سال ۲۰۱۶ که توسط آژانس پناهندگان سازمان ملل UNHCR به نشر رسیده تعداد پناهندگان را به ۶۵/۶ میلیون پناهنده در جهان اعلام داشته، تنها رقم ثبت شده درUNHCR به ۲۲/۵ میلیون نفر میرسد، که از ان جمله ۵/۳ میلیون نفر پناهجوی فلسطینی ثبت شده را شامل میگردد، یا به عبارت دگر مشکل پناهندگان مردم فلسطین از آغاز تصویب کنواسیون بین المللی ۱۹۵۱ ژنو تا هنوز با توجه به کل جمعیت مردم فلسطین در صدر بالای از جامعه پناهندگان را میسازد و گِره این مشکل را جامعه جهانی تا هنوز نتوانسته رسیدگی و یا به ان نقطه پایانی بگذارد.
فدراسیون سازمانهای پناهندگان افغان در هالند(فافون) بر این باور است که سیاست جنگ افروزی حاکم بر جهان و رقابت قدرتهای بزرگ اقتصادی و قدرتهای نو ظهور منطقه ای بعضی از کشورهای درگیر در مناطق مختلف با مداخلات پیهم در بیشتر کشورهای در حال توسعه و در گیر جنگ، باعث ایجاد نا امنیتی از طرفی، و موجودیت حاکمیتهای ضعیف و دکتاتوری از دلایل عمده بی ثباتی در کشورها گردیده و از عوامل عمده پناهندگی در اقصی نقاط جهان از جمله در افغانستان از نخستسن روزهای به حاکمیت رسیدن ح.د.خ.ا درسال ۱۳۵۷آغاز گریده است که متاسفانه تا امروز نه تنها این روند متوقف نگردیده بل روز بروز ابعاد وسیعتری بخود گرفته است.

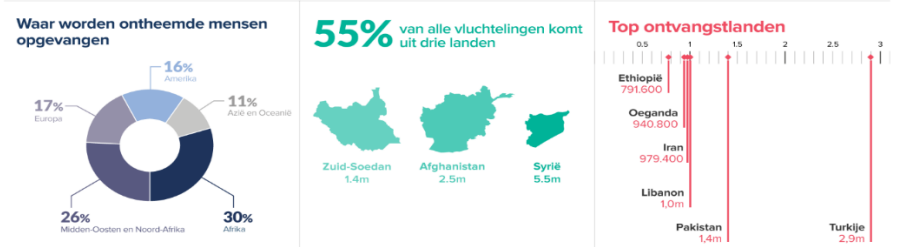

قرار احصائیه اعلام شده توسط کمیساریای عالی پناهندگان سازمان ملل و سازمان عفو بین المللی در مورد پناهندگان ثبت شده این آژانس دیده میشود که ٪۵۵ پناهجویانی که درجهان تقاضای پناهندگی میکنند از سه کشور نا امن و

افغان جرمن آنلاین په درنښت تاسو همکارۍ ته رابولي. په دغه پته له موږ سره اړيکه ټينګه کړئ maqalat@afghan-german.de
يادونه: دليکنې د ليکنيزې بڼې پازوالي د ليکوال په غاړه ده ، هيله من يو خپله ليکنه له راليږلو مخکې په ځير و لولئ

درگیر جنگ (سوریه، افغانستان و سودان جنوبی) در آسیا و افریقا هستند، ارقام رسمی پناهجویان سوریه ۵/۵ میلیون نفر، افغانستان ۲/۵میلیون انسان و از سودان جنوبی بیش از ۱/۴میلیون متقاضی پناهندگی سالهای اخیر را به ثبت رسانیده است و متاسفانه بازهم افغانستان بعد از ۱۷ سال از حاکمیت کرسی نشینان کابل با حمایت بیش از چهل کشور جهان، در رُتبهِ دوم پناهنجویی و بیجا شدگان جهان قرار دارد.
برمبنای آخرین ارقام اعلام شده سازمان ملل برای پایان سال ۲۰۱۷ تعداد پناهجویانی که مجبور به ترک کاشانه شان شده اند ۶۸/۵ میلیون نفر اعلام گردیده که رقم افزایش۲/۹ ملیون و در کل رقم معادل ۱۶/۲ میلیون نفراز پناهجویان ثبت شده را نشان میدهد،به سخن دگر هر روزه بطور متوسط ۴۴۵۰۰ نفر مجبور به ترک دیار خود میگردد یعنی از هر ۱۱۰ نفر باشنده کره خاکی یک نفرپناهنده است. و متاسفانه دوسوم تمام پناهجویان از پنج کشور نا امن مانند سوریه ۶ میلیون، افغانستان ۲/۶ میلیون، سودان جنوبی ۲/۵ میلیون، میانمار ۱/۲ میلیون واز سومالیا ۹۹۰ هزار نفرمیباشد.
با توجه به سروصداهای سونامی نامیدن پناهندگان توسط کشورهای صنعتی، مانند امریکا و اروپا و ..امار اعلام شده نشان میدهد که ۸۵% پناهندگان در کشورهای همجوار خود و در همان منطقه جابجا گردیده اند.

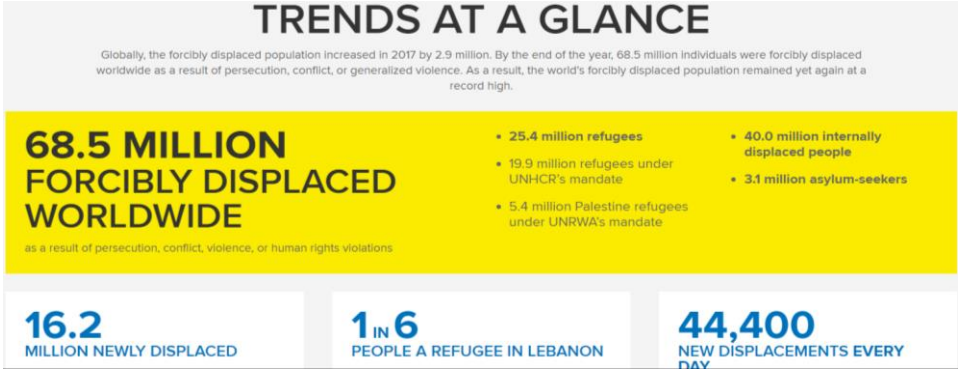

فدراسیون سازمانهای پناهندگان افغان در هالند(فافون) بنمایندگی از انجمنهای عضو فدراسیون در حالی به استقبال روز جهانی پناهندگان میرود که نبود امنیت در کشور ما ابعاد فاجعه باری بخود گرفته است و هراز چندگاهی صدها قربانی و هزاران زخمی در اقصی نقاط کشور قربانی دهشت افگنان و دسته های تروریستی میگردد، سال ۲۰۱۷ تعداد قربانیان حملات تروریستی دهشت افگنان، نیروی های دولتی و بین المللی به رقم بیش از ۱۰۰۰۰ نفر بیانگر عمق فاجعه انسانی را گواهی میدهد.
فقدان سیاست حمایتی از قربانیان ، نبود محاکم سالم و عدالت و بی مسؤلیتی حاکمیت در قبال مردم نه تنها در داخل کشور بلکه نبود یک استراتژی حمایتی رسمی از جامعه پناهجویی توسط دولت با عقد قرار داد برگشت اجباری پناهجویان در اکتوبر ۲۰۱۶ بروکسل توسط دولت افغانستان وضعیت پناهجویان افغان را در کشورهای اروپائی نیز مشکلتراز قبل آن ساخته است، و کارد تیز احزاب ضد مهاجرین، و ادارات عودت دهندگان پناهندگی را بیشتر از پیش دسته کرده و هر روز بر گلوی پناهجویان افغان فشار مضاعف وارد میسازد و چه بسا که بیشتر پناهجویان از جمله نوجوانان را تا سرحد ابتلا به مشکلات روحی، روانی جسمی و بی سرنوشتی دچار ساخته است.
گزارش رسمی سال ۲۰۱۸ وزارت جارجهٔ هالند در مورد وضع امنیتی افغانستان که در آستانهٔ روز جهانی پناهنده انتشار یافت با وصف اعتراف به نا امنی مناطق معین در افغانستان، با اتکا به مساعی داخلی و بین المللی برای صلح و امنیت، از نا امن اعلان کردن کشور افغانستان کوتاه آمد.
فدراسیون سازمانهای پناهندگان افغان در هالند (فافون) با اشتراک مساعی انجمنهای عضو همیشه در تلاش یک پارچه ساختن انجمنهای پراکنده افغانهای مقیم هالند بوده و امسال بمناسبت شصت و هفتمین سالگرد روز جهانی پناهندگان باز هم از همه افغانهای مقیم و پناهندگان افغان دعوت بعمل میاورد که با اشتراک مساعی در راستای احقاق حقوق پناهندگان بیائید با هم یکصدا شده تا در چارچوب فعالیتهای مشترک فافون بتوانیم موانعی را که بر سر راه جامعه پناهندگان افغان در هالند قرار دارد با اتحاد و همسویی با صدای رساتر هم اواز گردیم و با اتحاد، کار جمعی و تلاش مشترک توان خود را بیشتر از پیش تقویت ببخشیم.
روز جهانی پناهندگی را به همه پناهجویان و انجمنهای عضو شاد باش گفته و برای همه انهای که در راه کمک به پناهندگان بصورت رضا کارانه کمک و همدلی نموده اند ویا درحل مشکلات به پناهجویان یاری رسانیده اند خسته نباشید گفته و توانمندی بیشتر شانرا ارزومندیم.

هئیت اجرائیه فدراسیون سازمن های پناهندگان افغان در هالند (فافون)

افغان جرمن آنلاین په درنښت تاسو همکاری ته رابولي. په دغه پته له موږ سره اړیکه ټینګه کړئ maqalat@afghan-german.de
یادونه: دلیکنې د لیکنیزې بنې پازوالي د لیکوال په غاړه ده ، هیله من یو خپله لیکنه له رالیږلو مخکې په ځیر و لولئ